

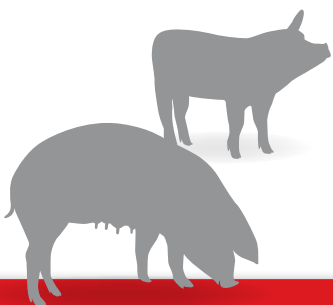

## ALFOMBRA PARA CERDO EN CRIANZA

REDUCE EL COSTOSO DESPERDICIO  
DE ALIMENTO Y LA MORTALIDAD  
DE LOS CERDOS

- › La Alfombra para cerdos ayuda a mantener sanos a los cerdos en crianza, mejora la comodidad de los animales y aumenta la productividad de los cerdos jóvenes
- › Aísla a los cerditos del frío y del hormigón frío
- › Las agarraderas de la alfombra para cerdo en crianza facilitan su transporte y almacenamiento



# ALFOMBRA PARA CERDO EN CRIANZA

Los productores de instalaciones para cerdos desde el destete hasta la finalización pueden colocar las alfombras para cerdos en crianza de PigTek encima de los slats de hormigón del galpón para reducir las corrientes de aire en los cerditos. Las alfombras también se pueden usar como plataforma de alimentación para alimentar a mano a los cerdos tras el destete y fomentar así la ingesta de alimento.

## Lo que necesita saber

- > La alfombra para cerdo en crianza de PigTek ayuda a que los cerdos en crianza tengan un comienzo rápido a la vez que evita enfermedades manteniendo a los cerdos con calor y secos.
- > El diseño exclusivo de la alfombra para cerdos de 1,2 x 1,8 m (4 x 6 pies) permite a los cerdos en crianza echarse en una superficie elevada y permanecer secos, lo que ayuda a aislar a los cerditos de las corrientes de aire frío y los slats de hormigón fríos.
- > Alimentar a los cerdos recién destetados en la alfombra para cerdo en crianza es un paso importante para maximizar la ingesta de alimento y el rendimiento del crecimiento temprano.

## Características del producto

- > El alimento de cría se queda en las hendiduras ovaladas de 3,2 mm (1/8 de pulgada) de profundidad de la alfombra para cerdo en crianza y evita que los cerditos lo muevan, lo que ayuda a reducir el costoso desperdicio de alimento.
- > El labio para ahorro de alimento de la alfombra tiene una altura elevada de 32 mm (1-1/4 de pulgada) de altura que mantiene el alimento de cría en las alfombras y reduce la cantidad de alimento de cría que cae a través de los slats de hormigón.
- > Más fáciles de manejar que las alfombras de goma, las alfombras para cerdos en crianza de 1,2 x 1,8 m (4 x 6 pies) disponen de agarraderas y son ligeras para facilitar su transporte y almacenamiento.
- > Cada alfombra tiene capacidad para unos 50 cerdos.
- > La alfombra para cerdos es fácil de limpiar mediante lavado a presión para cumplir las medidas de manejo de la bioseguridad.



Las alfombras para cerdo en crianza son ideales para la alimentación de cría.

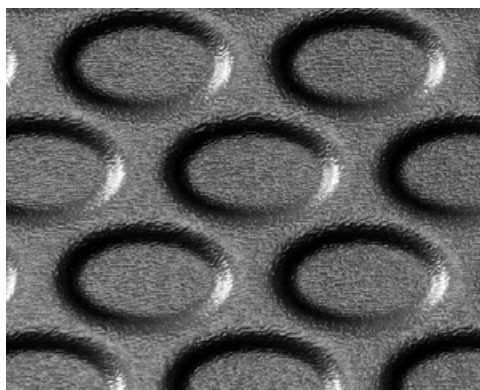

Las hendiduras ovaladas profundas de 3,2 mm (1/8 de pulgada) mantienen el alimento de cría para evitar el desperdicio de alimento. Esto constituye una gran ventaja con respecto a las tablas lisas o biodegradables.

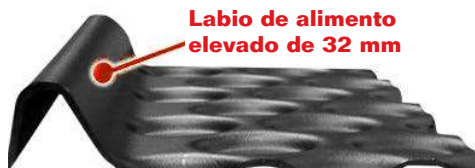

Labio de alimento elevado de 32 mm

El labio para ahorro de alimento elevado de 32 mm (1-1/4 de pulgada) mantiene el costoso alimento de inicio en las alfombras, evitando que caiga al foso de porquinaza.



El estante de techo para alfombras tiene capacidad para aproximadamente 15 alfombras para cerdos en crianza.



Cada alfombra tiene capacidad para unos 50 cerdos.



La alfombra para cerdo proporciona confort térmico aislando a los cerditos del frío y del hormigón frío.



Las duraderas alfombras para cerdo en crianza son ligeras para facilitar su transporte al lugar deseado.

N.º de pieza PT1168  
Dimensiones: 1,2 x 1,8 m (4 x 6 pies)  
Altura del labio de alimento: 32 mm (1-1/4 de pulgada)  
Material: Polietileno de alta densidad no conductor  
Peso del envío: 5,9 kg (13 lb)  
País de origen: EE. UU.

